

Organisationsplan

Teamspezifische Funktionen werden in den Abteilungen geregelt

Schulformübergreifende Funktionen

Umweltbeauftragter	Dr. Christian Edler
Präventionsausschuss	Dietmar Müller
Mediothek	Silke Labs
Finanzausschuss	Bernd Bremer
Frauenbeauftragte	Urte Laake/Klaudia Berndt
FV Seesen	Heinrich Zwickert
FV Goslar	Volker Barckmann
Umschüler § 54	Bernd Bremer
Schulsozialpädagogin	Stefanie Mahlike
Fortbildung	Dr. Elisabeth Feder
Öffentlichkeitsarbeit/Berufsorientierung	Otto Markus Brinkmann

Projekte

Qualitätsinitiative	Christina Bremer/Angelika Kummer
Unterrichtsentwicklung	Barckmann/Saß/Labs/Schneider-D./Willecke/Feder
Mobilität	Stephanie Bindig-Reichardt
Schüleraustausch St.Petersburg	Rolf Tönges/Silke Labs
Schüleraustausch Trzebnica	Ilse Mönckemeier-Gerler
Mediendesign	Kerstin Magiera
Schulgestaltung	Sabine Bothe

EDV-Unterstützung

DV-Unterrichtsräume SE	Günter Wendel/Heinrich Zwickert
DV-Schulverwaltung	Volker Barckmann
DV-Zeugniskatalog	Volker Barckmann/Thorsten Augstein

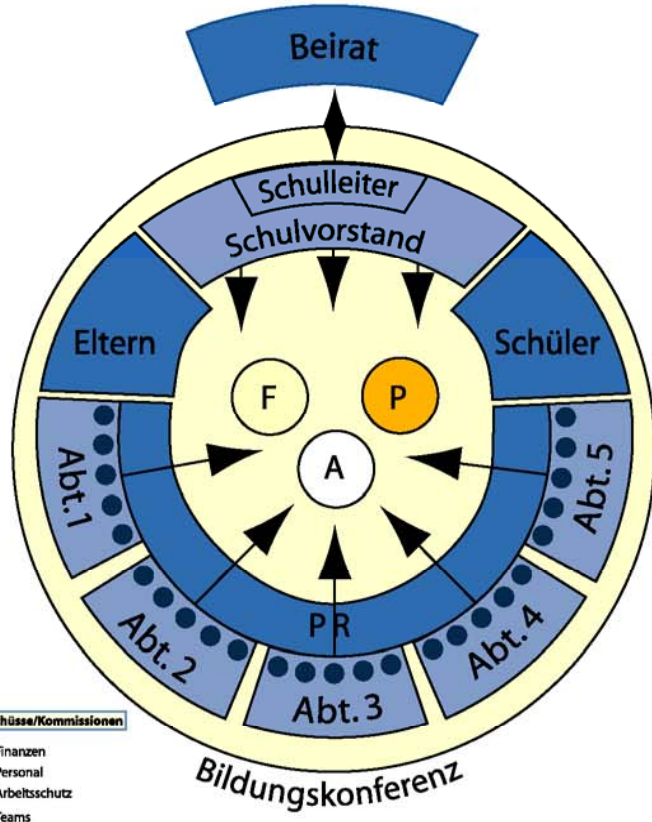

Ausschüsse/Kommissionen

- Finanzen
- Personal
- Arbeitsschutz
- Teams

Schulvorstand

Schulleiterin Frauke Keck-Pergner	Stellv. Schulleiter	Volker Barckmann
	Vertretung	Uwe Schmidt-Klie

Frauke Keck-Pergner
Pädagogische und organisatorische Gesamtverantwortung - Personalangelegenheiten, Beurteilungen und U-Besuche, Mitarbeiter des Landkreises, Modellversuche

Volker Barckmann
Verantwortliche Dienstplanung, Abwesenheit von Lehrkräften, Räume, Stundenanrechnung u. Stundenabrechnung, Statistik, Prüfungspläne, Schulfahrten, Verwaltungsbezogene Datenverarbeitung

Abteilungsleiter
Bernd Bremer, Manfred Hübner, Uwe Schmidt-Klie, Heinrich Zwickert

Schulbeirat

Schulträger Landrat Stephan Manke	Kirchen/Wohlfahrt Propst Helmut Liersch
Industrie Dr. Wolfgang Simon	Gewerkschaft Manfred Helmerichs, DGB
Handwerk Kreishandwerksmeister Jürgen Wolf	Vorstand BA Hans-Walter Pallinger

Eltern-Schüler-Vertreter Personalrat

EV-Vorsitzende Martin Borchers	Personalrat
SV-Vorsitzender Eleonora Mirmina	Rolf Tönges (Vors.)
Beratungslehrkräfte Almut Kuchmetzki-Mull, Anette Koch (SE)	Stefanie Bindig-Reichardt, Dietmar Müller, Mathias Shecke, Michael Köppe
SV-Beratungsl. Rüdiger Herzog	

Unterstützungssysteme

Haustechnik Lothar Fricke Rainer Stark (SE)	Schulassistent Jens Fiebig EDV-Administrator Herbert Korte Marcel Matzke (Auszub.)	Sekretariat Marion Höfer Eva-Marie Carl Elli Braun Tajana Dahl (SE)
---	--	---

Abteilung 1 Heinrich Zwickert(kom.)
Vertretung Otto Markus Brinkmann

Abteilung 2 Bernd Bremer
Vertretung Gert Nennmann

Abteilung 3 Manfred Hübner
Vertretung Sabine Bothe, Ralf Kalwa, Hans-Heero Doose-Grünefeld

Abteilung 4 Uwe Schmidt-Klie
Vertretung Silvia Schneider-Döring

Abteilung 5 Heinrich Zwickert
Vertretung Anette Koch

Betreuung der Teams der Abteilungen - Innovation/Entwicklungsmanagement – Beratung/Konfliktmoderation - Kontakte

1.1 Feinwerk/Industrie
Otto Markus Brinkmann

1.2 Metallbau/Industrie
Ralf Weber

1.3 Fahrzeugtechnik/
Kraftfahrzeugmechatronik
Norbert Kleinhans

1.4 Anlagenmechanik/
Berufsfachschule Metall
Sönke Sannichsen

1.5 Berufseinstiegschule
Metall
Otto Markus Brinkmann

1.6 Berufsfachschule Technik
Helmut Engelhardt

1.7 Berufsfeld Bautechnik
Sven Siedentopf

1.8 Werkstätten Metalltechnik
Helmut Flaig

1.9 Farbtechnik
Heike Biermann

Kammern/Prüfungen /
Überbetriebliche Ausbildung

Projekt: Umweltschule

2.1 Elektroniker Industrie
Roman Saß

2.2 Elektroniker Handwerk
Gert Nennmann

2.3 IT-Berufe
Thomas Engler

2.4 Berufsfachschule
Elektrotechnik
Till Klinge

Budgetverwaltung

Arbeits-Sicherheit
Schülerunfälle

Umweltschutz/Gefahrstoffe

Datenschutz

Arbeitsfeld Finanzen

3.1 Chemie, Physik, Biologie,
Umweltberufe
Klaus Röder

3.1.1 Chemikanten
Heiko Wucherplennig

3.2 BO/FO/GYM
Manfred Hübner

3.2.1 FO Technik/GYM Metall-
o. Informationstechnik
Ralf Kalwa

3.2.2 FO Gestaltung/GYM
Gestaltungstechnik
Sabine Bothe

3.2.3 FO Sozialpädagogik/GYM
Sozialpädagogik
Hans-Heero Doose-Grünefeld

3.2.4 Berufsoberschule
Manfred Hübner

3.3 Mathematik
Jörg Biniasch

3.4 Sport
Dietmar Müller

3.5 Fremdsprachen
Christina Bremer

3.6 Politik, Wirtschaft,
Geschichte
Elke Gläser-Michalik

3.7 Deutsch
Rolf Tönges

3.8 Medien/Medienteknik
Kerstin Magiera

3.9 Religion
Rüdiger Herzog

Prüfungen
(in Zusammenarbeit mit
Herrn Schmidt-Klie)

Praktikums-Organisation

Arbeitskreise
Wirtschaft-Uni-MK

Projekte
Schülerwettbewerbe

Internatsbetreuung

Neue Schulformen

Mediothek

Arbeitsfeld Verfassung

4.2 Hauswirtschaft/
Berufseinstiegschule
Christine Schulze

4.3 Fachschule
Sozialpädagogik
Silvia Schneider-Döring

4.4 Berufsfachschule
Sozialassistentin/
Sozialassistent
Anke Vetter

4.5 Berufsfachschule
Sozialpädagogik
Stephanie Bindig-Reichardt

4.6 Fachschule Heilpädagogik
Urte Laake

4.7 VLH
Karina Oggerin

Prüfungen
(in Zus. mit Manfred Hübner)

Betriebspraktika

Sozialpäd. Einrichtungen

Laufbahnberatung

Qualitätsicherung

Arbeitsfeld
- Qualität
- Bildung

5.1 Wirtschaft/Verwaltung
Olaf Petzold

5.2 Ernährung
Anette Koch

5.3 Fahrzeugtechnik/
Zweiradmechanik
Rainer Schäfer

5.4 Berufseinstiegschule
Erdmuth Sager

Leitung des
Standortes Seesen
Etat (SE)
Heinrich Zwickert

Stundenplan,Statistik (SE)
Anette Koch

EDV (SE)
Günter Wendel

Arbeitsfeld Steuerung

Mobilität